



I LUOGHI DI DANTE

Esercizio 3 tratto dall'adattamento



- Il mondo dell'aldilà dantesco è complesso, strutturato e descritto dall'autore in ogni dettaglio. Le dimensioni spaziali nelle tre cantiche assumono un grande significato e possiedono una forte simbologia.
- Inferno, Purgatorio e Paradiso custodiscono mille segreti e molte regole, nonché altrettanti luoghi densi di fascino e di mistero, di misura variabile e con caratteristiche originali.
- Ecco alcuni dei loro nomi in ordine sparso...

ANTINFERNO **PARADISO TERRESTRE** **LIMBO**
ACHERONTE **NATURAL BURELLA** **FLEGETONTE**
MALEBOLGE **EMPIREO** **ANTIPURGATORIO**
STIGE **CIELO DI SATURNO** **COCITO**

I LUOGHI DI DANTE

Esercizio 3

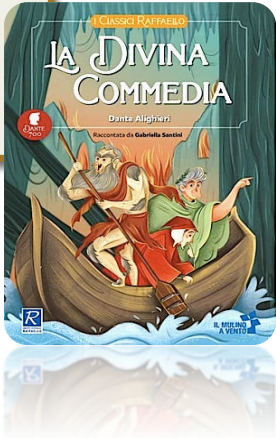

Collega l'immagine alla risposta giusta!

A- Ecco come Dante ha immaginato...

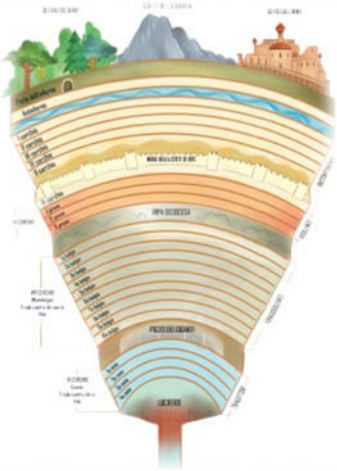

- L'INFERNO
- IL PURGATORIO
- II PARADISO

B- Come raffigurava...

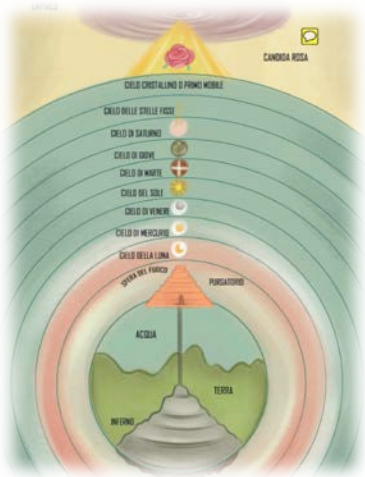

- IL PARADISO
- IL PURGATORIO
- L'INFERNO

C- E infine come descriveva...

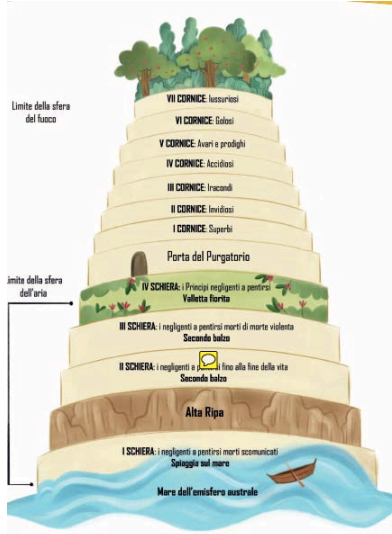

- L'INFERNO
- IL PARADISO
- IL PURGATORIO

I LUOGHI DI DANTE

Esercizio 3

Collega l'immagine al nome del luogo giusto!

A- Dante è colpito dalla visione...



- DELL'ANTIPURGATORIO
- DEL PARADISO TERRESTRE
- DELL'EMPIREO

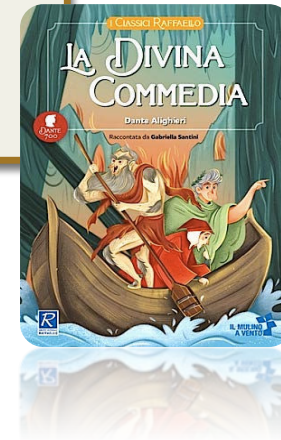

B- Dove si trovano Dante e Virgilio?

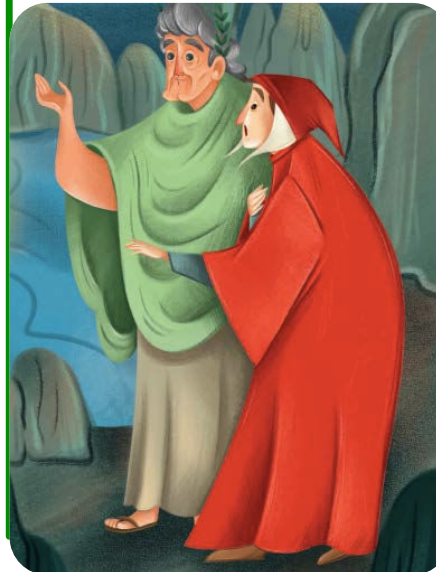

- SONO NELL'ANTINFERNO.
- SONO NEL LIMBO.
- SONO NELL'ANTIPURGATORIO

C- In che luogo sono Dante e Beatrice?



- SONO DAVANTI ALLO STIGE.
- SONO NEL CIELO DI SATURNO.
- SONO NEL PARADISO TERRESTRE.

Sei incerto o disorientato? Ogni tuo dubbio sarà fugato dalla lettura del testo illuminato!

Dante Alighieri

La Divina Commedia

Riscrittura di
Gabiella Santini

Illustrazioni di
Elena Iarussi

